Aufwertungsprojekt **Rebberg - Zinggibrunn Muttenz**

Die Etappe I

Turmfalken und Schleiereulen

- Sie ist unabhängig von Aufwertungsmassnahmen und hat zum Ziel, für die Mäuse jagenden Turmfalken und Schleiereulen den akuten Nisthilfenmangel zu beseitigen.
- Für diese Etappe haben wir das Konzept auf den ganzen Muttenzer Bann ausgedehnt und alle bekannten bestehenden und alle möglichen neuen Standorte „auf dem Papier“ und danach auch vor Ort abgeklärt und festgelegt.
- Darauf folgten teilweise aufwändige Gespräche, Überzeugungsarbeit und Verhandlungen mit Eigentümern und Pächtern. Wo notwendig, wurden Vereinbarungen oder Verträge abgeschlossen. Alle Angefragten haben schlussendlich ihre Unterstützung zugesagt und die notwendigen Standorte zur Verfügung gestellt!
- Es folgte die Materialbeschaffung und die individuelle Anpassung der Nisthilfen an ihre Standorte, sowie die teilweise Einkleidung mit rostfreiem Stahlblech und das Herstellen und montieren der speziell für die unterschiedlichen Standorte entwickelten Aufhängungen.
- 11 neue Nisthilfen wurden bis Anfangs April 2013 installiert und „zum Bezug freigegeben“.
- Eine Garantie der Annahme und Belegung gibt es selbstverständlich nicht, doch es wird spannend sein, die Entwicklung zu verfolgen. Die Erfolgskontrolle erfolgt ab Frühjahr 2013.

© Martin Erdmann, St. Jakob-Strasse 153, CH-4132 Muttenz, martin.erdmann(at)bluewin.ch

Aufwertungsprojekt Rebberg - Zinggibrunn Muttenz

Bestehende Standorte bis 2012

	Brut	Nihi
Turmfalke	●	○
Schleiereule	▲	△

Bildungszentrum	**BZM Muttenz**
Geispelgasse 1	**Katrin Müller**
Lachmatt	**Str.-Brücke**
Hinter Wartenberg	**Alois Stalder**
Geispelhof	**Hans Brüderlin**
Badstubenstr. 13	**André Schmid**
Paradis Hof	**P.+ E. Schäfer**
Paradis Scheune	**Ruedi Brunner**

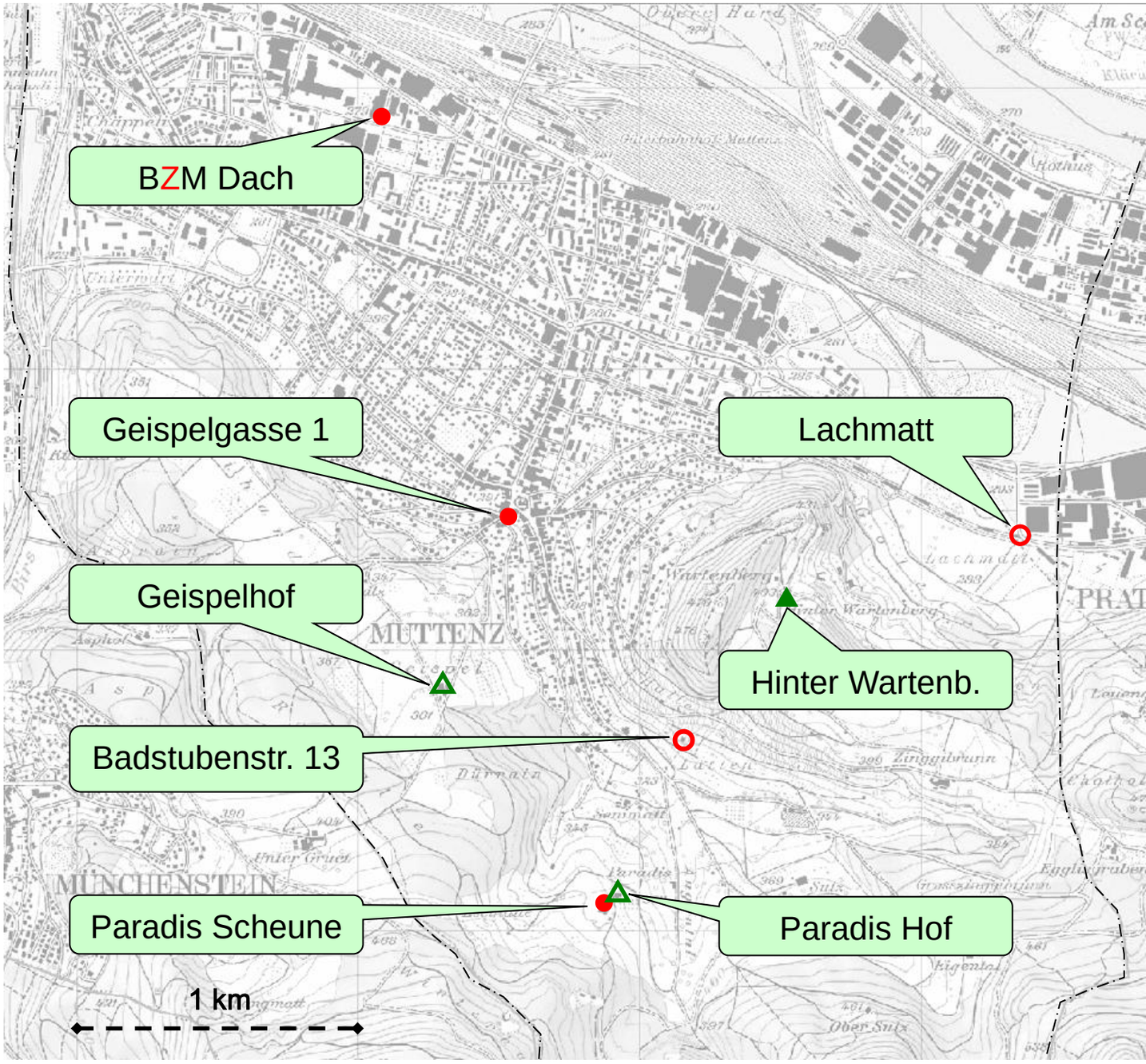

© Martin Erdmann, St. Jakob-Strasse 153, CH-4132 Muttenz, martin.erdmann(at)bluewin.ch

© Martin Erdmann, St. Jakob-Strasse 153, CH-4132 Muttenz, martin.erdmann(at)bluewin.ch

Bemerkungen zu den bestehenden Standorten und den nachfolgenden Bildern:

- Der Standort am **BZM**, in ca. 20 m Höhe, wurde vor vielen Jahren von Elmar Ackermann geschaffen und wird seither von den **Turmfalken** regelmässig zur Brut genutzt. Mit Unterstützung der BUD BL, ist er seit April 2008, mit zwei Videokameras ausgerüstet. Auf dem Internet (**www.turmfalke.ch**) kann das Brutgeschehen, von April bis Juli, inklusive Ton, tagsüber und nachts mitverfolgt werden. **Im Jahr 2014 gab es Probleme, im 2015 hat keine Brut stattgefunden**.

- An der **Geispelgasse 1**, nach der Entfernung der Fassadenbegrünung im Winter, hat im 2012 ein **Turmfalkenpaar** das Rundfenster am Nordgiebel als Brutplatz auserkoren. Trotz den sehr engen Platzverhältnissen, sind vier Jungvögel ausgeflogen und „turmten“ noch tagelang am Kirchturm herum, ganz ihrem Namen gerecht werdend!

- Der **Turmfalken**standort in der **Lachmatt** war „auf dem Papier“ bereits geplant. Bei der Standortabklärung entdeckten wir den bereits bestehenden Kasten. Wie wir später in Erfahrung brachten, wurde dieser vom Tiefbauamt angebracht!

- In der Scheune, am **Hinter Wartenberg,** hat der NVM ca. im 2009 eine **Schleiereulen**-Nisthilfe installiert, weil Alois Stalder meldete, dass hinter den Strohballen Schleiereulen gebrütet hätten. Im 2012 hat, aufgrund der Kotspuren und der Gewölle, eine erfolgreiche Brut stattgefunden. 2014 und 2015 haben **Turmfalken** den Kasten belegt.

- In der Scheune des **Geispelhof**s, an der Ostfassade, ist seit langer Zeit eine **Schleiereulen**-Nisthilfe montiert. Sowohl Turmfalke, als Schleiereule haben sich schon gezeigt, Hans Brüderlin hat aber bisher noch keine Brut festgestellt.

- Wie lange die Nisthilfe an der **Badstubenstrasse 13** besteht, ist nicht genau bekannt. Laut Schmids haben aber dort in den letzten Jahren öfters **Turmfalke**n ihre Brut hochgezogen. Der Kasten ursprünglich für Schleiereulen konzipiert.

- Am Scheunentrakt des „alten“ **Paradis Hofs**, unter dem nördlichen Vordach, auf einer kleinen Plattform an der Aussenwand, befindet sich seit vielen Jahren eine **Schleiereulen**-Nisthilfe. Laut Fam. Schäfer haben diese aber nie dort gebrütet, obwohl sie immer wieder mal Schleiereulen in der mit Zugangsöffnungen versehenen Scheune beobachtet haben. Eventuell ist der Standort nicht mardersicher? Die von Peter Stalder im Winter 2011/12 installierte **Schleiereulen**-Nisthilfe, in der von Ruedi Brunner bewirtschafteten **Paradis-Scheune** wurde im 2012 von **Turmfalken** für ihre Brut genutzt.

© Martin Erdmann, St. Jakob-Strasse 153, CH-4132 Muttenz, martin.erdmann(at)bluewin.ch

Geispelgasse 1

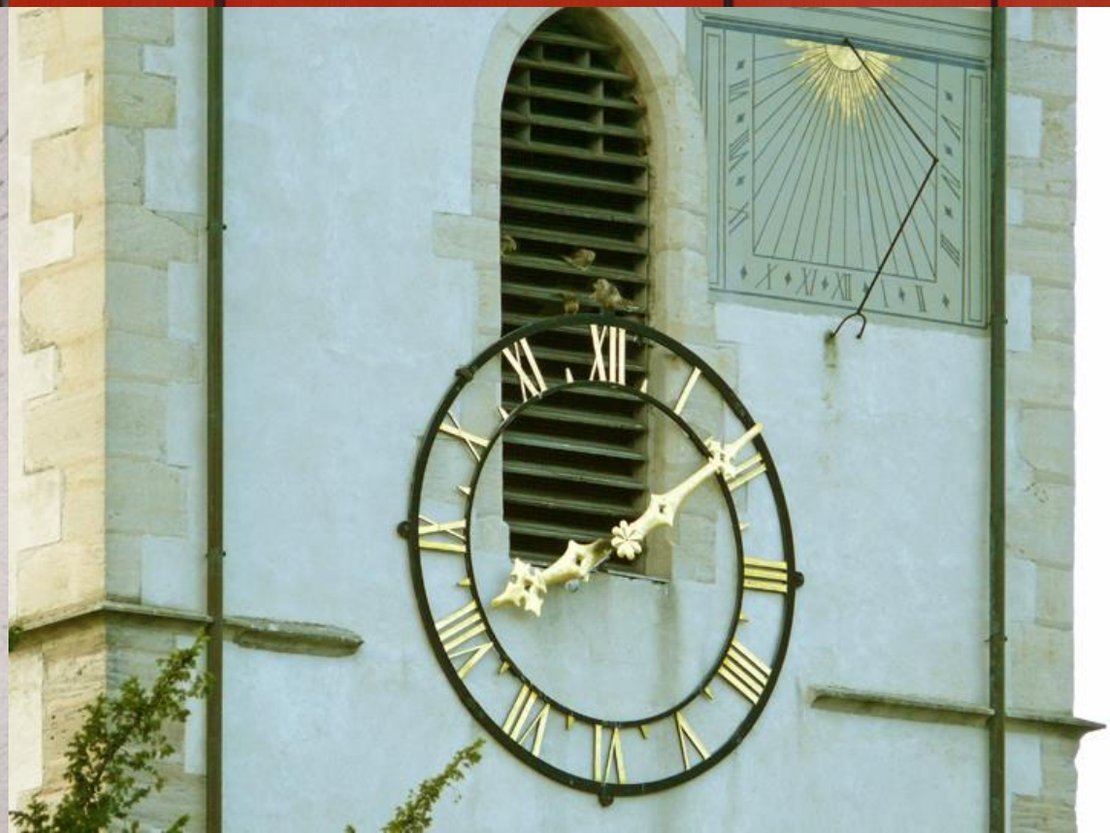

© Martin Erdmann, St. Jakob-Strasse 153, CH-4132 Muttenz, martin.erdmann(at)bluewin.ch

© Martin Erdmann, St. Jakob-Strasse 153, CH-4132 Muttenz, martin.erdmann(at)bluewin.ch

Geispelhof

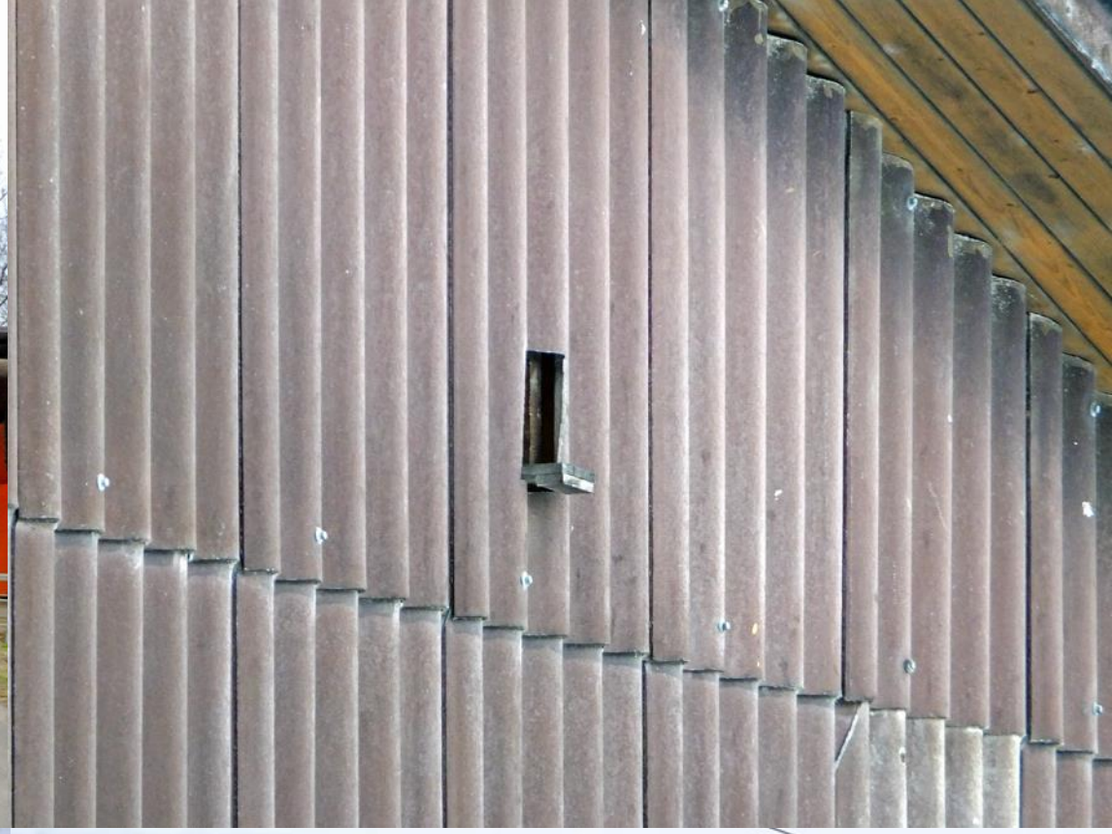

Badstubenstr. 13

© Martin Erdmann, St. Jakob-Strasse 153, CH-4132 Muttenz, martin.erdmann(at)bluewin.ch